

ABACO PAVIMENTAZIONI

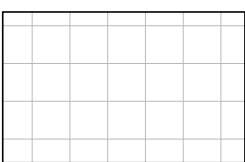
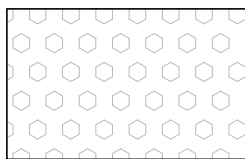

-Pavimentazione in piastrelle di gres fine porcellanato - dim. 40x40 cm.

LEGENDA

INFISSI ESTERNI

- altezza al telaio fisso (compreso)
- altezza soglia dal pav. finito
- larghezza al telaio fisso (compreso)
- tipo finestra (Codice)

COMUNE DI LATINA

PROVINCIA DI LATINA

PROGETTO DEFINITIVO/ESECUTIVO



"RISTRUTTURAZIONE DEI PIANI 2° E 3° DELL'EDIFICIO C (EX CONVITTO) DEL CENTRO FORMAZIONE PROFESSIONALE DELLA LATINA FORMAZIONE E LAVORO S.R.L."
1° LOTTO FUNZIONALE - Piano Terra, Piano 1° e 2°

Committente: LATINA FORMAZIONE E LAVORO (LT)
Strada Piscinara sx, Traversa di Via Epitaffio Km 4,200 - 04100 Latina (LT)

PROGETTISTA: DATA: 12/09/2022 FILE: -
Tavola: AR 08 Scala: 1:50

Arch. SANDRO TUFI

Via Prenestina, 237 03010 Serrone (FR)

tufi.sandro@gmail.com

arch.tufi.sandro@pec.it



PROGETTO
PIANTA PIANO PRIMO

AGGIORNAMENTI

ABACO MURATURE INTERNE - SCALA 1:25

M1

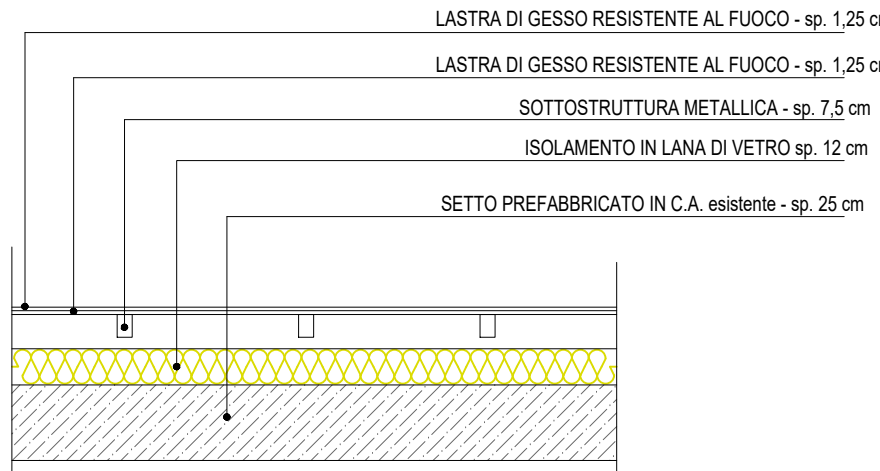

PANNELLO PREFABBRICATO IN C.A. - SPESSORE VARIABILI: da 15 a 25 cm

M3

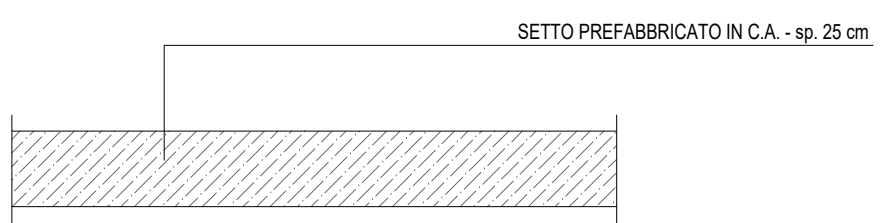

PANNELLO PREFABBRICATO IN C.A. - SPESSORE TOTALE : 21,25 cm

M4

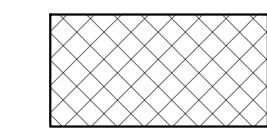

Pilastro, Travi e pareti in c.a.

LOCALE	SUPERFICIE LOCALE [mq]	PERIMETRO PARETI ml	ALTEZZA ml	MC VANO mc	SUPERFICIE MINIMA 1/8 [mq]	SUPERFICIE AERANTE [mq]	VERIFICATA	MQ pareti interne
PIANO PRIMO								
Sala riunioni	36,53	30,38	3,00	109,59	Sistema ad aerazione forzata		NO	91,14
Deposito 01	2,53	6,85	3,00	7,59	locale non destinato alla permanenza di persone			20,55
Aula 01	46,51	37,90	3,00	139,53	5,81	7,20		113,70
Aula 02	42,37	32,01	3,00	127,11	5,30	7,20		96,03
Aula 03	47,99	35,23	3,00	143,97	6,00	7,20		105,69
Ufficio 01	31,75	27,46	3,00	95,25	Sistema ad aerazione forzata		NO	82,38
Deposito 02	2,01	6,39	3,00	6,03	locale non destinato alla permanenza di persone			19,17
Corridoio 01	29,85	53,52	3,00	89,55	3,73	9,04		160,56
W.C. M_a	4,14	8,34	2,75	11,39	Sistema ad aerazione forzata		NO	22,94
W.C. F_a	4,01	8,19	2,75	11,03	Sistema ad aerazione forzata		NO	22,52
W.C. 1_a	4,02	8,14	2,75	11,06	Sistema ad aerazione forzata		NO	22,39
W.C. 2_a	4,00	8,26	2,75	11,00	Sistema ad aerazione forzata		NO	22,72
W.C. M_b	4,14	8,34	2,75	11,39	Sistema ad aerazione forzata		NO	22,94
W.C. F_b	3,10	8,03	2,75	8,53	Sistema ad aerazione forzata		NO	22,08
W.C. 1_b	4,63	9,84	2,75	12,73	0,58	2,70		27,06
W.C. 2_b	3,90	8,16	2,75	10,73	Sistema ad aerazione forzata		NO	22,44
Corridoio 02	31,21	59,30	3,00	93,63	3,90	5,40		177,90
Sala professori	21,38	20,82	3,00	64,14	2,67	3,60		62,46
Deposito 03	3,07	7,19	3,00	9,21	locale non destinato alla permanenza di persone			21,57
Aula 04	50,75	40,36	3,00	152,25	6,34	7,20		121,08
Aula 05	43,60	40,05	3,00	130,80	5,45	7,20		120,15
Aula 06	53,50	50,57	3,00	160,50	6,69	7,20		151,71
Ufficio 02	27,11	21,93	3,00	81,33	3,39	3,60		65,79
TOTALE NETTI	502,10	537,26	2,91	1 498,32				